

| ITEM | DESCRIÇÃO | UNID. | QTD. |
|------|--|-------|------|
| 1 | BACIA SANITÁRIA | UN | 5,00 |
| 2 | CUBA EMBUTIR. | UN | 4,00 |
| 3 | LAVATÓRIO DE CANTO S/COLUNA | UN | 1,00 |
| 4 | VÁLVULA DE DESCARGA ACESSÍVEL | UN | 1,00 |
| 5 | TORNEIRA DE PRESSÃO | UN | 4,00 |
| 6 | TORNEIRA DE ALAVANCA ACESSÍVEL - BANHEIRO PCD | UN | 1,00 |
| 7 | VÁLVULA DESCARGA ANTI-VANDALISMO | UN | 4,00 |
| 8 | BANCADA DE GRANITO 160x50 + RODAMÃO E MOLDURA 10CM | M2 | 2,44 |
| 9 | ESPELHO 80x40CM | UN | 1,00 |
| 10 | ESPELHO 160x80CM | UN | 2,00 |
| 11 | DISPENSER TOALHA DE MÃO | UN | 3,00 |
| 12 | DISPENSER SABONETE | UN | 5,00 |
| 13 | DISPENSER PAPEL HIGIÊNICO | UN | 5,00 |

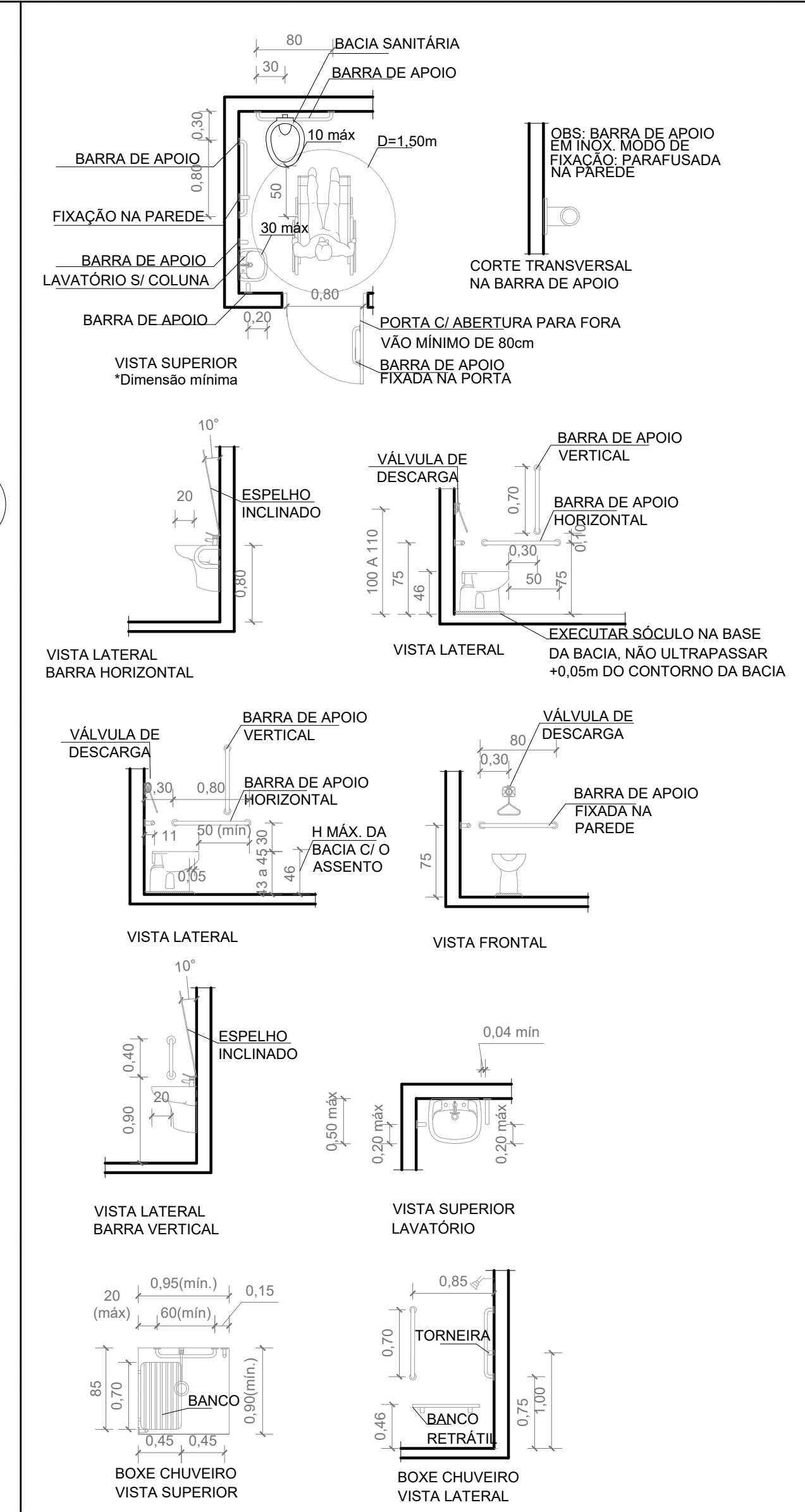

SANITÁRIO ACESSÍVEL - LAVATÓRIO, BACIA SANITÁRIA E BARRA DE APOIO

ESCALA: 1:50

| QUADRO QUANTITATIVO DOS SERVIÇOS A SEREM EXECUTADOS | | | |
|---|---|---------------|------------|
| DESCRIÇÃO DO BLOCO | | | |
| DESCRIÇÃO DO SERVIÇO | MATERIAL | UNIDADE | QUANTIDADE |
| EXECUÇÃO | LOCAÇÃO DA OBRA | M2 | 33,19 |
| SERVIÇO DE TERRA | | | |
| | REGULARIZAÇÃO DO TERRENO | M3 | 33,21 |
| | APILOAMENTO | M2 | 33,21 |
| | ATERRO | M3 | 3,32 |
| FUNDAÇÃO | VER PROJETO | VER ORÇAMENTO | |
| ESTRUTURA | VER PROJETO | VER ORÇAMENTO | |
| | VERGA E CONTRA VERGA | M | 10,13 |
| INSTALAÇÕES ELÉTRICAS | VER PROJETO | VER ORÇAMENTO | |
| INSTALAÇÕES HIDROSSANITÁRIAS | VER PROJETO | VER ORÇAMENTO | |
| | ENCUNHAMENTO | M | 27,30 |
| | TUOLO 8 FUROS 1/2 VEZ | M2 | 101,06 |
| ESTRUTURA METÁLICA | | | |
| | | KG | KG |
| TELHA PLAN | | M2 | 48,51 |
| CUMEIRA | | M | 7,35 |
| EMBOCAMENTO DE BEIRAL | | M | 14,70 |
| EMBOCAMENTO LATERAL | | M | 13,20 |
| | P1 (60X180 - 4 UNID) - PADRÃO AGETOP PF10 | M2 | 4,32 |
| | P2 (80X210 - 2 UNID) - PADRÃO AGETOP PF01 | M2 | 3,36 |
| | P3 (90X210 - 1 UNID) - PADRÃO AGETOP PF01 | M2 | 1,89 |
| | J1 (80x60cm - 1 UNID) - PADRÃO AGETOP J4 | M2 | 0,36 |
| | J2 (218x60cm - 2 UNID) - PADRÃO AGETOP J3 | M2 | 1,80 |
| | VIDRO MINIBOREAL 4MM | M2 | 2,16 |
| | CHAPISCO | M2 | 187,63 |
| | EMBOÇO | M2 | 108,63 |
| | REBOCO | M2 | 79,00 |
| | REVESTIMENTO CERÂMICO | M2 | 108,63 |
| | FORRO DE GESSO COM ESTRUTURA | M2 | 19,88 |
| | TABICA 5cm | M | 63,60 |
| | LASTRO DE CONCRETO IMPERMEABILIZADO | M2 | 29,09 |
| | IMPERMEABILIZAÇÃO PISO ÁREAS MOLHADAS | M2 | 19,88 |
| | IMPERMEABILIZAÇÃO PAREDES ÁRES MOLHADAS (H=100cm) | M2 | 41,60 |
| | PISO DE GRANITINA | M2 | 29,09 |
| | RODAPÉ DE GRANITINA - 7 cm | M | 5,12 |
| | RASPAGEM E APLICAÇÃO DE RESINA (2 DEMÃOS) | M2 | 29,43 |
| | CALÇADA DE PROTEÇÃO | M2 | 12,55 |
| | BARRAS DE APOIO DE 80 CM EM AÇO INOX | UN | 33,00 |
| | BARRAS DE APOIO DE 40 CM EM AÇO INOX | UN | 33,00 |
| | EMASSAMENTO PAREDES | M2 | 25,73 |
| | PINTURA ACRÍLICA - EXTERNA C/ SELADOR | M2 | 53,27 |
| | PINTURA ESMALTE (BARRADO) - INTERNA | M2 | 5,47 |
| | PINTURA ACRÍLICA (ACIMA BARRADO) - INTERNA | M2 | 20,26 |
| | PINTURA PVA - FORRO DE GESSO | M2 | 19,88 |
| | PINTURA ESQUADRIAS C/ FUNDO ANTICORROSIVO | M2 | 33,03 |
| | PINTURA ESTRUTURA METÁLICA C/ FUNDO ANTICORROSIVO | M2 | 48,51 |

QUADROS E TABELAS CONSTRUÇÃO
ESCALA: 1/100

QUADRO DE ESQUADRIAS

| JANELAS | | | | | | |
|---------|--------|--------|-------|--------|-----------------|--------------------------------------|
| CÓDIGO | COMPR. | ALTURA | PEIT. | QUANT. | DESCRIÇÃO | REFERÊNCIA |
| J1 | 0,60 | 0,60 | 1,80 | 01 | JANELA METÁLICA | TIPO J4 - CADERNO DE DETALHES AGETOP |
| J2 | 1,50 | 0,60 | 2,06 | 02 | JANELA METÁLICA | TIPO J3 - CADERNO DE DETALHES AGETOP |

| PORTAS | | | | | | |
|--------|--------|--------|--------|--|---|--|
| CÓDIGO | COMPR. | ALTURA | QUANT. | DESCRIÇÃO | | |
| P1 | 0,60 | 1,80 | 04 | PORTA DE ALUMÍNIO COM 1 FOLHA DO TIPO ABRIR | TIPO PF - 10 CADERNO DE DETALHES AGETOP | |
| P2 | 0,80 | 2,10 | 02 | PORTA DE METÁLICA COM 01 FOLHA DO TIPO ABRIR | TIPO PF - 1 CADERNO DE DETALHES AGETOP | |
| P3 | 0,90 | 2,10 | 01 | PORTA DE METÁLICA COM 01 FOLHA DO TIPO ABRIR | TIPO PF - 1 CADERNO DE DETALHES AGETOP | |

QUADRO DE ACABAMENTO

| PISO | CÓDIGO | DESCRIÇÃO |
|------|------------------------------|-----------|
| 1 | PISO EM GRANITA | |
| 2 | PISO EM CONCRETO DESEMPENADO | |

| PAREDE | CÓDIGO | DESCRIÇÃO |
|--------|--|-----------|
| 1 | REVESTIMENTO - PORCELANATO RETIFICADO ACETINADO 30X60CM LISO, COR BRANCO OU OFF WHITE, ALTURA - ATÉ A TETO | |
| 2 | REBOCO E PINTURA CONFORME ESPECIFICAÇÃO | |

| TETO | CÓDIGO | DESCRIÇÃO |
|------|---|-----------|
| 1 | FORRO DE GESSO TABICADO, PINTURA LÁTEX PVA COR BRANCO NEVE FIXADO NA LAJE | |
| 2 | ESTRUTURA APARENTE | |

| BANCADA | CÓDIGO | DESCRIÇÃO |
|---------|--|-----------|
| B1 | BANCADA EM GRANITO BRANCO SIENA, COM RODAMÃO, H=10CM E MOLDURA - H=10CM. | |

OBSERVAÇÕES IMPORTANTES

Obs.:
- Os níveis representados neste desenho, refere-se apenas a esta planta individualmente.
OBS.: TODAS AS MEDIDAS ESTÃO REPRESENTADAS EM CM.
OBSERVAÇÕES:
- Onde não tiver especificação de acabamento, seguir projeto específico.
- Favor conferir medidas no local.
- Qualquer dúvida consultar o autor do projeto ou a Gerência de Projetos e Infraestrutura.

Projeto Arquitetônico: BLOCO PADRÃO SEDUC SANIT REDUZIDO 2020 MOD-01 - Elaborado na data de 02/08/2020 para implantação nas unidades escolares do estado de Goiás, conforme necessidades gerais avaliadas.

*Para implantação e endereço da obra ver projeto específico e profissional responsável pela implantação.

OBS.: Cabe a cada profissional responsável pelo projeto de implantação avaliar a viabilidade e conferir as condições locais para implantação, assim como normas locais vigentes e possíveis atualizações das mesmas que possa vir a ocorrer após a elaboração deste projeto.

**Qualquer alteração que venha a ocorrer posteriormente no projeto, não sendo de autoria da arquiteta, será de responsabilidade do autor da modificação assim como a responsabilidade do projeto.



GERÊNCIA DE PROJETOS E INFRAESTRUTURA
APROVADO _____
TECNICO RESPONSÁVEL PELA APROVAÇÃO _____

CENTRO DE ENSINO EM PERÍODO INTEGRADO SÃO TOMAZ DE AQUINO AMPLIAÇÃO-REFORMA

ENDEREÇO: RUA 01 S/N BAIRRO: VILA SÃO PATRÍCIO CEP: 76300-000
MUNICÍPIO: CERES

| ÁREA DO TERRENO | ÁREA EXISTENTE | ÁREA DE REFORMA | ÁREA A CONSTRUIR DAS PASSARELAS | ÁREA TOTAL A CONSTRUIR | ÁREA TOTAL |
|-----------------|----------------|-----------------|---------------------------------|------------------------|-------------|
| VER ARQ. 01 | VER ARQ. 01 | VER ARQ. 01 | VER ARQ. 01 | VER ARQ. 01 | VER ARQ. 01 |

AUTOR: CARLOS ALBERTO DIAS JUNIOR | CREA-SP: 50824/14910

RT DA OBRA:

PROPRIETÁRIO: SECRETARIA DE ESTADO DA EDUCAÇÃO CNPJ: 01.409.705/0001-20
PREPOSTO: SABRINA SILVA VEIRA VALENTE CPF: 041.530.091-64

ARQUITETURA

TIPO DE PROJETO: PLANTA SANITÁRIO REDUZIDO
PLANTA DE COBERTURA - Esc.: 1/50
FACHADAS - Esc.: 1/50
CORTES - Esc.: 1/50
ASSUNTO:

DATA: FEVEREIRO/2024 ESCALA: INDICADA REVISÃO: 000 Nº RRT/ART: _____

| REV. | DATA | DESCRIÇÃO | VISTO |
|------|------|-----------|-------|
| | | | |
| | | | |
| | | | |

16/16

FOLHA: